

ボランティア情報チャンネル



No.207 平成 25 年 6 月号



この情報誌は共同募金の配分を活用し、作成しています。

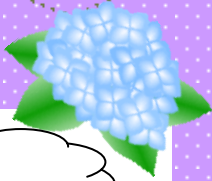

シニアの大学

滋賀県レイカディア大学

6月5日(水)～

学生募集開始!

シニアの皆さん、今こそ新しい仲間と出会い、みんなで楽しく学ぶ時間を手に入れましょう!

そして“あらたな一歩”を踏み出してみませんか?

必修講座

人間理解…福祉、人権、健康等
郷土理解…まちづくり、自然保護、環境保全等
社会参加…政治、経済、ボランティア等
学校行事…ニュースポーツ大会、大学祭等

選択講座

園芸学科…園芸を講義と実習で学びます
陶芸学科…陶芸を初歩から学びます
びわこ環境学科…環境への理解・環境保全等を学びます
ほか 計6学科

▼入学資格：現に県内に居住し、平成 25 年 10 月 1 日現在において 60 歳以上の方
(過去に入学を許可された方の応募はできません)

▼学科別募集定員・修業年限・授業時間

学科	入学定員(人)		合計
	草津校	米原校	
園芸学科	50	30	80
陶芸学科	25	-	25
びわこ環境学科	25	-	25
地域文化学科	25	-	25
北近江文化学科	-	20	20
健康づくり学科	20	20	40
計	145	70	215

☆講座時間

1日あたり4時間
(10時～12時、13時～15時)

☆登校日

1ヶ月あたり5日程度

☆修業年限

2年間
(平成 25 年 10 月入学、平成 27 年 9 月卒業)



▼応募期間：平成 25 年 6 月 5 日(水)～平成 25 年 7 月 24 日(水)

▼募集要項・願書：6月上旬に配布予定です(下記HPからダウンロード可能)

※市町高齢福祉担当課、市町社会福祉協議会、市町図書館等で入手できる予定です。

▼授業料等：授業料は、各学年前期 25,000 円(9月)、後期 25,000 円(4月)です。

※学習に要する教材費、傷害保険料、見学等に要する経費等は自己負担です。

▼お問い合わせ：

滋賀県レイカディア大学 (HP : <http://www.e-biwako.jp/>)

○草津校 草津市笠山7丁目 8-138 県立長寿社会福祉センター内 (Tel:077-567-3901)

○米原校 米原市下多良 2-137 県立文化産業交流会館内 (Tel:0749-52-5110)



ボランティア募集

グランドワーク三島 名物事務局長講演会 応援ボランティア募集

内容：グランドワークの第一人者である
渡辺豊博さんの講演会での会場設営・整理

日時：平成 25 年 7 月 13 日(土)
11 時 30 分～16 時

場所：近江八幡市文化会館小ホール
JR 近江八幡駅より徒歩 10 分

対象者：
市民活動・環境活動に興味のある 14 歳以上の方

定員：15 人

参加費：無料

申込方法：下記申込先へ電話もしくはメールにて
お願いします

問合せ・申込先

一般財団法人ハートランド推進財団

〒523-0864

近江八幡市為心町元9番地

Tel:0748-33-5510 Fax:0748-33-5697

e-mail:chukan@npo-omi8man.com

(担当:越後さん)



東近江市障がい児サマーホリデー事業 ボランティア募集

内容：障がいのある子どもたちが、活動地域の人々とふれあい、充実した夏休みを過ごせるように子どもたちを見守り、一緒に遊んでいただける方を募集
(工作や調理体験、プールなどの活動支援)

日時：平成 25 年 7 月 23 日(火)～8 月 28 日(水)
(土日除く) 9 時 30 分～15 時 30 分

場所：東近江市内 6 会場
八日市会場、永源寺会場、五個荘会場、
愛東・湖東会場、能登川会場、蒲生会場

※詳しい内容、日程、場所は下記にお問い合わせ下さい

問合せ・申込先

東近江市社会福祉協議会 地域福祉課

Tel:0748-20-0555

Fax:0748-20-0535

e-mail:eomishakyo-honsyo@e-omi.ne.jp

(担当:青木さん、上田さん)

第23回夏まつり フリーマーケット(個人枠)出店者募集

日時：平成 25 年 7 月 21 日(日)

10 時～14 時 30 分

出店場所：滋賀県立障害者福祉センター敷地内
(屋外は屋根がありません)

出店資格：販売を生業としていない方

出店料：1 店舗(区画) 1,000 円

出店料は「第 23 回夏まつり」の啓発経費に充当いたします。ただし一部を東日本大震災被災地への復興支援に思いを込めて送らせていただきます。つきましては、この目的や準備の都合上、申込期間終了後出店をキャンセルされた場合や荒天等で開催が中止になった場合も返金することはできませんので、予めご了承下さい。

出店品：リサイクル用品、衣類、その他

飲食品・生きもの・危険物・販売時に火気・電気を使用するものなど、主催者が不適当と判断したものは販売できません。

募集店舗数：先着 12 店舗

※1 人 1 店舗(区画)に限ります

店舗サイズ：1 店舗(区画)

幅 2.5m×奥行 1.5m

申込期間：平成 25 年 6 月 1 日(土)～平成 25 年
6 月 16 日(日)までの、センター開所
日の 9 時 30 分～17 時 45 分

申込方法：所定の申込用紙に必要事項を記入の上、出店料を添えて福祉センター内、事務局へお申込み下さい

その他▼

1. 駐車場は 1 店舗につき 1 台分を確保します。但し、会場内への乗り入れはできません。指定の駐車場に車を入れてから各自で会場まで搬入して下さい。
2. 雨天時による出店場所の変更は行いません。当日出店の有無は各自でご判断下さい。
3. 出店配置(区画割)は主催者で決定します。
4. 出店の権利は、他人に譲渡できません。
5. 駐車場及び、販売等に関するトラブルについては、主催者は一切責任を負いかねます。

問合せ先

滋賀県立障害者福祉センター

夏まつり実行委員会事務局

(担当:土田さん、増田さん、田中さん)

〒525-0072 草津市笠山 8 丁目 5-130

Tel:077-564-7327 Fax:077-564-7641

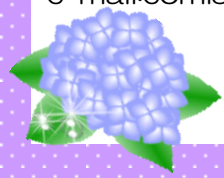

講座・イベント

ボランティアかるた 読み札 募集

平成25年11月23日(土)24日(日)に開催される『第22回全国ボランティアフェスティバル高知』の開催を機にボランティアについて多くの方々に考えてもらうことを目的として、“ボランティア”から連想するかるたの読み札を広く募集し、オリジナルの「ボランティアかるた」を作成します。

大賞・・・(1作品) 賞状・賞金3万円ほか
優秀賞・・・(1作品) 賞状・賞金2万円ほか
審査員特別賞・・・(3作品) 賞状・賞金1万円ほか

●その他採用者には記念品を、
さらに応募者全員から、抽選で20名に図書カード(500円分)を進呈します。

※採用作品に選ばれた方々には、オリジナルの「ボランティアかるた」をプレゼント!

募集期間:平成25年6月30日(日)(消印有効)

※その他、募集要項等詳細については下記HPをご確認ください。

問合せ・申込先

社会福祉法人高知県社会福祉協議会
高知県ボランティア・NPOセンター TEL 088-850-9100
生きがい推進課 TEL 088-844-9054
HP▼
<http://www.pippikochi.or.jp/2013/06/22-1.shtml>

第11回 みずほ教育福祉財団

「配食用小型電気自動車寄贈事業」

助成内容・金額:

- ① 配食用小型電気自動車を寄贈
1グループ1台、12グループ程度の見込み
- ② 1台の助成金総額は100万円となります。
車両登録費、車両ロゴ記載に係る費用等を含みます。
※寄贈の車両には「みずほ号」「みずほ教育福祉財団寄贈」「活動グループ名」が表示されます。

助成対象条件:

- ① 原則週1回以上の配食活動を行っているボランティアグループ(NPO等非営利団体・法人を含む)
※なお、行政等から給配食事業を全面的に委託を受けているグループ、および社会福祉協議会の直接配食事業は対象としない。
- ② 現在の配食活動において、配食用の車両が不足し、本助成により運営が円滑化されるグループ。

申込締切:平成25年6月14日(金)(消印有効)

※その他詳細は下記HPにてご確認ください。

申込・問合せ先

公益財団法人 みずほ教育福祉財団
Tel:03-3596-4532 Fax:03-3596-3574
HP: <http://www.mizuho-ewf.or.jp>
担当: 福祉事業部長 羽鳥さん

平成25年度

びわこ学園医療福祉センター野洲 第1回公開講座

テーマ:

「重症心身障害児の人権と尊厳を支える医療とは?」

講師: 船戸正久氏

(大阪発達総合療育センター 副センター長)

日時: 平成25年6月15日(土) 10時~12時

場所: びわこ学園医療福祉センター野洲 地域交流棟会議室

JR野洲駅南口から車で15分【送迎可(要申込)】

定員: 100名程度【先着順】

対象者: どなたでも参加可能です

参加費: 500円

申込方法: 下記申込先へ電話、メール、Faxにて
お願いします

問合せ・申込先

びわこ学園医療福祉センター野洲
〒520-2321 野洲市北桜978-2
Tel:077-587-1144 Fax:077-587-4211
e-mail:j_takao@biwakogakuen.or.jp

(担当: 高雄さん)

助成金

平成25年度

「いきいきすくすく

淡海っ子活動」助成募集

助成内容:

地域で定期的・継続的に実施されている子どもたちの育成活動を行っているグループ・団体に対して必要な活動資金を助成します。

助成対象:

- ① 活動の場所が滋賀県内であり、対象が県内の小学生・中学生中心であること
- ② 活動履歴が2年以上あり、今後も継続して活動が見込まれること
- ③ 民間の団体あるいはグループであること

対象となる活動:

- ① 文化・芸術を通しての交流、ものづくり等の体験活動
- ② 自然観察、水質や森林・里山保全等の環境保全活動
- ③ 清掃、高齢者との交流等の社会奉仕活動
- ④ 紙芝居やお話し会、読み聞かせ・読書会等の知育活動
- ⑤ キャンプ、登山、スポーツ等体力増強のための体育活動
- ⑥ その他、次世代淡海っ子の育成につながる活動

助成金額:

申請の活動経費のうち、選考委員会で適正と認められた額の2分の1とし、上限50万円までとします。

申込締切:平成25年6月15日(土)まで

※その他詳細はHPをご覧ください

申込・問合せ先

公益財団法人 平和堂財団
〒522-8511 彦根市小泉町31番地平和堂本部内
TEL 0749-23-4575 FAX.0749-27-3008
HP <http://heiwado-z.jp/?p=1220>

一般財団法人 松翁会 社会福祉助成募集

助成対象：社会福祉に関する民間の事業を対象とします。

原則として法人・団体であること。法人格をもたないものであっても、特に助成することにより効果が期待できる場合は対象とします。但し、個人および営利法人等は対象外とします。

助成対象案件並びに選考基準：

- ① 障がい者の福祉向上案件、難病案件、虐待防止案件を対象とする
- ② 明確な企画（目的、内容、資金使途等）に基づく事業で具体的な計画を持つこと
- ③ 推進体制が確立しており、自己資金の調達の努力をしていること
- ④ 先駆的、開拓的の事業を優先する
- ⑤ 過去3年間松翁会から助成を受けていないこと
- ⑥ 研究助成は対象外とする

助成対象期間：平成26年3月末までに終了予定の単年度事業とします。

申込手続：下記ホームページをご覧ください。

助成金額：総額700万円以内とし、1件あたり原則として60万円を限度とします。（応募最低額10万円、万円単位）

選考方法：全国社会福祉協議会からの意見聴取を行い、

10月開催予定の選考委員会において選考のうえ助成先・助成金額を決定します。

申込締切：平成25年7月末日（消印有効）



申込・問合せ先一般財団法人 松翁会 事務局 社会福祉事業部助成係

〒104-0031 東京都中央区京橋1丁目3番1号 八重洲口大栄ビル4階

TEL 03-3201-3225

HP http://www.shouohkai.or.jp/zaidanhojin_shououkai/index.html

公益財団法人みずほ福祉助成財団 社会福祉助成募集

対象：社会福祉法人、特定非営利活動法人等の非営利法人及び任意団体、小規模作業所等又は研究グループ（5人以上で構成）とし、営利法人と個人は除きます。

対象事業：障害児者に関する事業及び研究で、先駆的・開拓的な事業及び研究を優先します。

研究助成については、ソーシャルワークに関する研究も可とします。

助成金総額：4,000万円

助成額は事業（研究）総額の90%以内、且つ下記金額を限度とします。

助成金額：事業助成…15万円以上100万円を限度

研究助成…100万円を限度

申込方法：申込書は下記ホームページからダウンロードするか、下記申込先に葉書またはFAXで請求し、郵送して下さい。研究助成のうち、（社）日本社会福祉教育学校連盟加盟校は、直接同連盟宛に郵送して下さい。

募集締切：平成25年7月末日（必着）



申込・問合せ先公益財団法人 みずほ福祉助成財団

〒100-8333 東京都千代田区丸の内 2-5-1 丸の内二丁目ビル

TEL 03-3201-2442/FAX 03-5252-8660 E-mail B0L00683@nifty.com

HP <http://homepage3.nifty.com/mizuhofukushi/bosyu/bosyu01.html>

情報をお寄せください!!

(1) ボランティア情報チャンネルは、毎月1日発行です。

(2) 活動内容、日時、会場（場所）、その他条件、問い合わせ先等の詳細をメール（WORD形式）またはFAXにてお寄せください（できる限りメールでお願いします）。

(3) 申込締切は、掲載月の前月10日です。

(4) スペースに限りがありますので、掲載できない場合はご了承ください。

(5) 時期的に間に合わず紙面掲載が無理な場合は、ホームページ（しがボランティアネット）のみの掲載も可能です。ご連絡ください。

問合せ 滋賀県社会福祉協議会 福祉支援部 地域福祉担当（ボランティアセンター）

申込先 Tel:077-567-3924 Fax:077-567-5160 E-mail: vc1@shigashakyo.jp

