

ボランティア情報チャンネル



No.232 平成27年7月号

サマーホリデー・サマースクール 日中一時支援ボランティア特集!



サマーホリデー・サマースクール・日中一時支援ボランティアとは・・・

夏休み期間中、障害のある子どもたちが有意義に、生活リズムを崩さないように過ごすことができるよう、創作やプール遊びなど様々な活動を通じて子どもたちとふれあい、1日を楽しみ過ごします。

活動の内容は・・・

おやつづくり・プール遊び・工作・楽器遊び・感覚遊び・エアトランポリン等々…。障害のある子どもとボランティアと一緒に遊びます。中学生・高校生や大学生、地域のボランティアなど、たくさんの方の手によって運営されています。



写真提供: サマホくらぶ

【お問い合わせ方法】

滋賀県内のサマーホリデー・サマースクール・日中一時支援ボランティアについては、各市町社会福祉協議会ボランティアセンターでご確認いただけます。

ボランティア情報

彦根市 日中一時支援事業 ボランティア募集のお知らせ

内容: 夏休み期間中に開かれる、障害児のための「彦根市日中一時支援事業」に参加する児童の保育・介助ボランティアを募集します。

期間: 7月18日(土)～8月31日(月)

※開催時間は参加いただく事業所によって異なります。

場所: 彦根市内、犬上郡甲良町、豊郷町ほか

※場所は参加いただく事業所によって異なります。

対象: 障害のある子どもの保育に熱意・関心のある人
(原則15歳以上の人)

募集期間: 7月1日(水)～7月17日(金)

問合せ・申込先

彦根市障害福祉課(担当: 岡本さん)

TEL: 0749-27-9981 FAX: 0749-26-1767

MAIL: shogaifukushi@ma.city.hikone.shiga.jp

社会福祉法人 青い鳥会 彦根学園 さくら

TEL: 0749-22-2266 FAX: 0749-22-9767

社会福祉法人 とよさと ステップアップ21

TEL: 0749-35-0333 FAX: 0749-35-2123

特定非営利活動法人 滋賀リソースサポートセンター

TEL: 0749-26-8960 FAX: 0749-47-5472

特定非営利活動法人 彦根育成会 手づくり工房 種芸

TEL: 0749-20-9114 FAX: 0749-20-9115

特定非営利活動法人 NPOぽぽハウス

TEL: 0749-21-0664

サマホくらぶ

TEL: 090-4767-9741

MAIL: summerholidayclub@yahoo.co.jp

※FAX・MAILの場合は氏名・住所・電話番号を必ず記入してください。

米原市 サマースクール ボランティア募集

日時: 7月25日(土)ボランティア講座、スタッフ会議
8月5日(水)～23日(日) 期間中8日間
各日9:15～15:30

場所: 米原市社協「愛らんど」(米原市春照56)
ルッチプラザ(米原市長岡1050-1)
ジョイいぶき(米原市春照37)
グリーンパーク山東(米原市池下80-1)

☆内容詳細については、下記にお問い合わせ下さい。

問合せ・申込先 特定非営利活動法人

発達障がいサポートネット でこぼこフレンズ

TEL: 080-6132-8439(代) FAX: 0749-58-0259

MAIL: dekokobokofriends2006np@yahoo.co.jp

大津市 障害児サマースクール ボランティア大募集!!

★サマースクールの日程

日程: 夏休み期間中の20日間 (1日から参加できます)
時間: 9:30～16:00くらい

場所: 北斑 比叡ふれあいセンター(旧坂本市民会館) 他
南Ⅰ斑 大津市立障害者福祉センター 他
南Ⅱ斑 滋賀県立障害者福祉センター 他

★ボランティアの内容

子どもたちの遊び相手、介護。交通費1000円と弁当が支給されます。

問合せ先

大津市障害児者と支える人の会事務局(担当: 高阪さん)

TEL: 090-9251-8874

ボランティア情報

東近江市 障がい児サマーホリデー ボランティア募集!

障がいのある子どもたちを見守り
一緒に遊んでくれる方を募集!



日時:夏休み期間中のサマースクール開校日
(会場ごとに異なります。)

時間:9:30~15:30

- ・昼食は用意します。
- ・暑い時期です。お茶など水分補給できるものを必ず各自ご持参ください。
- ・ボランティア保険に加入します。
- ・プールの日には水着・スイミングキャップをご用意ください。
- ・都合が悪くなった場合は必ず連絡ください。

☆6開場あります(下記参照)。

開催日や内容は会場によって違うので、
お問い合わせください。

☆できる限り一日通しての参加をお願いします。

☆最終日のみの参加はご遠慮ください。



※会場別問合せ・申込先は下記の通り

☆五個荘会場

場所:五個荘コミュニティセンター(五個荘小幡町318)

- 東近江市社会福祉協議会 五個荘事務所
TEL:0748-48-4750 FAX:0748-48-5734
MAIL:eomishakyo-gokasyo@e-omi.ne.jp

☆永源寺会場

場所:ゆうあいの家(永源寺高野437)

- 東近江市社会福祉協議会 永源寺事務所
TEL:0748-27-2066 FAX:0748-27-2067
MAIL:eomishakyo-eigenji@e-omi.ne.jp

☆愛東・湖東会場

場所:湖東コミュニティセンター別館(池庄町495)

- 東近江社会福祉協議会 愛東事務所
TEL:0749-46-2044 FAX:0749-46-8066
- 東近江市社会福祉協議会 湖東事務所
TEL:0749-45-2666 FAX:0749-45-2667

☆能登川会場

場所:能登川自治会館(能登川町1533)

- 東近江市社会福祉協議会 能登川事務所
TEL:0748-42-8703 FAX:0748-42-8711
MAIL:eomishakyo-notogawa@e-omi.ne.jp

☆蒲生会場

場所:せせらぎ(市子川原町676)

- 東近江市社会福祉協議会 蒲生事務所
TEL:0748-55-4895 FAX:0748-55-4570
MAIL:eomishakyo-gamou@e-omi.ne.jp

☆八日市会場

場所:野口町自治会館(野口町60)

- 東近江市社会福祉協議会 地域福祉課



問合せ・申込先(全体)

- 東近江市社会福祉協議会 地域福祉課
TEL:0748-20-0555 FAX:0748-20-0535
MAIL:eomishakyo-honsyo@e-omi.ne.jp

湖南省 サマーホリデースクール スタッフ・ボランティア募集

内容:障がいのある子どもたちと一緒に工作や調理、
バスに乗っておでかけなど。

日時:7月21日(火)、23日(木)、24日(金)、27日(月)、
7月28日(火)、30日(木)、31日(金)
8月3日(月)、4日(火)、6日(木)、7日(金)、
8月10日(月)、11日(火)、17日(月)、18日(火)、
8月20日(木)、21日(金)、24日(月)、25日(火)、
8月26日(水) (合計20日間)
いずれも9:00~15:30

場所:湖南省社会福祉センターを中心とします

対象者:高校生以上

ボランティア:1日からでも参加OK(昼食あり)

スタッフ:10日以上の参加が可能な方
謝礼あり(時給800円+交通費)



問合せ・申込先

社会福祉法人 湖南省社会福祉協議会
(担当者:奥野さん・井上さん・石津さん)
〒520-3234 湖南省中央1丁目1番地
TEL:0748-72-4102 FAX:0748-72-8898
ボランティアセンター:0748-72-1523

長浜市 ほのほのかけはし サマーハウス ボランティア募集

日時:7月25日(土)、29日(水)、
8月4日(火)、12日(水)、21日(金) 合計5日間
場所:木之本福祉ステーション(長浜市木之本町千田53)
六荘公民館「六角館」(長浜市勝町490)
高月福祉ステーション(長浜市高月町西物部73-1)
浅井福祉センター(長浜市内保町480-3)

対象者:15歳以上(中学生不可)

参加費:昼食代実費程度



問合せ・申込先 (担当:浅田さん)

長浜市社会福祉協議会・ボランティアセンター
TEL:0749-62-1804 FAX:0749-64-2240

甲賀市 サマースクール ボランティア募集

内容:障がいのある子どもたちの遊びの手助けや介助など

日時:夏休み期間中のサマースクール開校日

原則9時から15時30分

場所:甲賀市内 対象者:中学生以上

★ボランティアの昼食は準備いたします。お茶はご持参
ください。

★動きやすい服装でお越しください。

★障がい者支援ボランティア講座を、7月11日(土)
10時から12時まで水口社会福祉センター 福祉
ホールで行います。お気軽にご参加ください。

★日程や詳細などについては、下記までお問い合わせ
ください。

問合せ先

甲賀市社会福祉協議会 甲賀市ボランティアセンター
TEL:0748-86-6173 FAX:0748-86-7226

ボランティア情報

野洲市 障がい児

サマースクール ボランティア募集

障がいのある子どもたちと一緒に
夏休みを楽しくすごしませんか？

日時：7月22日(水)～8月25日(火)
(土日、8/10～8/14は閉所) 9:00～17:00

※1日のみの参加も可

場所：びわこ学園医療福祉センター野洲
地域交流スペース (野洲市北桜978-2)
※野洲駅への迎えあり。(野洲駅／銅鐸博物館)
※帰りは、花緑公園発のバス。(回数券支給)
※マイカー・バイク可

内容：プール・調理実習・エアトランポリン・工作・人形劇・
粘土活動など。(基本的にマンツーマン対応となります)
※交通費相当額として1日1000円支給します・
※昼食支給あります。(食堂利用、チケット配布)

問合せ先 担当：地域交流課 水流(つる)さん
TEL:077-587-1144 FAX:077-587-4211
MAIL: t_tsuru@biwakogakuen.or.jp
HP: <http://www.biwakogakuen.or.jp>

★詳細は未定のため、質問など気軽にお問い合わせください。



守山市

サマーホリデー ボランティア募集

日時：7月4日(土)、7月24日(金)～8月27日(木)の
20日間 9:00～15:30頃

場所：守山市農村総合センター(守山市幸津川町2840)
すこやかセンター(守山市下之郷3-2-5) 他

内容：守山市内に在住する障害のある子どもが夏休み
楽しい時間と規則正しい生活を送れることを目的と
しています。知的障害児中心のわくわくグループと身体
障害児中心のゆうゆうグループに分かれて活動します。

※無料送迎バスあります。

※昼食と交通費(1000円まで)、謝礼を支給します。

※活動しやすい服装でお越しください。

※飲み物やタオル、水着は各自で持参してください。

対象者：夏休みに、障害がある子ども達の遊びや食事、
活動のパートナーとしてお手伝いしていただける方

申込み：申込、スケジュール等詳細については下記にお問
い合わせください。

問合せ・申込先

社会福祉法人 湖南会(サマホリ担当：望月さん)
〒520-1030 守山市洲本町字井関52番地
TEL:077-585-8850 FAX:077-585-8891
携帯:080-6177-6544
MAIL: 21samahori@ezweb.ne.jp



近江八幡市 障がい児

サマーホリデー ボランティア

障がいのある子どもたちと一緒に楽しく遊んでくださる方の
参加をおまわしています!!

日時：7月22日(水)～8月21日(金)
(ただし、土・日及び8月12日～14日を除く20日間)
9:00～12:30頃(内容により延長もある)

場所：近江八幡市安土町内の公共施設など(安土・老蘇
小学校プール、安土・老蘇コミセン、安土子育て
支援センター等)

内容：おやつ作り、工作、プール、バスでのお出かけなど

対象：中学生以上

募集期間：7月14日(火)

※参加日、日数は相談に応じます。
詳細はお気軽にお問い合わせください。

問合せ・申込先

近江八幡市社会福祉協議会安土支所 地域福祉課
TEL:0748-46-2571



第16回 こだま ぜぜ夏まつり

日時：7月24日(金) 11:00～15:00

場所：社会就労センターこだま

内容：模擬店、遊びのコーナーのボランティア

対象者：18歳以上

定員：10名程度 参加費：無料

申込方法：電話

問合せ・申込先

社会福祉法人おおつ福祉会 社会就労センターこだま
大津市馬場2丁目13-51
TEL:077-527-3789 FAX:077-527-4700
HP: <http://www.otsuf.org>
MAIL: selpcodama@nifty.com



真盛園納涼祭

みんなで楽しいひとときをすごしましょう!
たくさんのご参加おまちしています!!

日時：8月9日(日)17:30～20:00

場所：社会福祉法人 真盛園

(大津市坂本5丁目13-1)

内容：売店の売り子、利用者の見守り

申込方法：8月1日(土)までにご連絡ください。

問合せ・申込先

社会福祉法人 真盛園
TEL:077-578-0044 FAX:077-579-3839
MAIL: kinosita@sinseien.jp (担当：木下さん)



滋賀保護院 夏まつり

日時：8月20日(木)午後

場所：大津市本宮2丁目6-45

アクセス：JR大津駅またはJR膳所駅より徒歩10分～15分

内容：夏まつりの手伝い(屋台での補助等)

定員：6～7名 参加費：無料

申込方法：電話

問合せ・申込先

救護施設 滋賀保護院

TEL:077-522-4960 (担当：田中さん、三上さん)

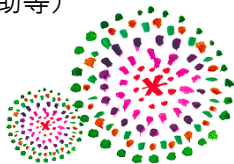

ボランティアの集い

イベント情報

【今自分が地域や家族のために出来ること】

「ボラ活・大津」交流会

日時：7月18日(土)10時から16時
 場所：明日都浜大津5階 ふれあいプラザ会議室
 内容：「こんな活動しています」パネル展、活動発表、ボランティア相談
 アクセス：京阪浜大津駅徒歩3分
 対象者：県民・市民
 参加費：無料 申込不要



問合せ先 NPO法人 おおつ環境フォーラム
 TEL:077-528-2020 FAX:077-527-8687
 MAIL: otsu-forum@axel.ocn.ne.jp (担当:森口さん)

～誰もが通る老いに向き合うために～

日時・場所：
 7月25日(土)10:00～12:30
 コープしが本部事務所(野洲市富波甲972)
 7月26日(日)10:00～12:30
 ケアサポートセンターぽこ(大津市柳川2丁目11-25)

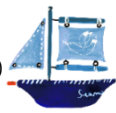

内容：地域社会の変化の中で暮らしをめぐる様々な不安に
 対しどう備えるのか、一緒に考えてみませんか？講演
 の後は、ワークショップも行います。おしゃべりを通して
 地域や家族のために出来ることを探してみましょ。

アクセス：大津会場は駐車スペースが限られているので、
 出来る限り公共交通機関をご利用ください。

対象者：どなたでもご参加いただけます。
 生協の組合員でない方も、お気軽にご参加ください。

定員：各会場30名(応募者多数の場合は抽選)

参加費：無料

申込方法：電話(申込期限：7月22日(水)17時まで)

問合せ・申込み先

生協コープしが 福祉ネットワークセンターゆめふうせん
 (担当:山田さん) TEL:0120-294-589

さえずり

近江八景・仰木ふるさとカルタ他

布絵本展示会

期間：8月3日(月)～31日(月)土・日は休み
 場所：滋賀銀行水口支店 (TEL:0748-62-0900)
 仰木ふるさとカルタ・・・成安造形大学附属近江学研究所作
 許可をいただいて布で作ってみました



問合せ先

大津市ボランティア布絵本「さえずり」
 県立長寿社会福祉センター内
 TEL:077-567-3924(滋賀県ボランティアセンター)

滋賀県立障害者福祉センター

第25回記念 夏まつり

共に生きるーありがとうーそしてこれからもー

日時：7月26日(日) 10:00～14:30
 場所：滋賀県立障害者福祉センター(草津市笠山8-5-130)
 内容：和楽器演奏、ジャグリング、マーチング演奏、福祉
 車両、環境対応車合同展示、ミニ列車、交通安全啓発
 (近江ふれあい号、白バイ、ミニ白バイ、子ども免許証)、
 クイックマッサージ、組紐体験、フリーマーケット、模擬店、
 スタンプラリー、大抽選会、エコ風船飛ばし 等

問合せ

滋賀県立障害者福祉センター
 〒525-0072 草津市笠山8丁目5-130
 TEL:077-564-7327 FAX:077-564-7641
 URL: <http://www.shiga-fukushi-center.com/>



夏休みの宿題いっしょにやろう会

小学生のみなさん！ “夏休みの宿題
 いっしょにやろう会”を今年も行います！

日時：第1回 7月23日(木) 10時～12時
 第2回 7月30日(木) “ ”
 第3回 8月 6日(木) “ ”
 (8月13日(木)はお休みです)
 第4回 8月20日(木) 10時～12時
 第5回 8月27日(木)
 10時～13時(食事をします)

会場：坂本民主診療所内 友の会ホール
 参加出来る人：小学生(中学生可)
 定員：40人 会費：無料
 指導者：小学校・中学校・高校の先生だった人など



問合せ先 しが健康友の会 宿題やろう会係
 TEL:077-577-3020
 MAIL: sakamoto@shigamin.jp(坂本民主診療所)

第8回アクションフォーラムin滋賀 仲間を見つけた、希望を見つけた

日時：8月9日(日) 10:00～16:30
 会場：明日都浜大津 ふれあいプラザボール
 内容：①講演 どこからが病気？どうすれば回復？
 ～ネット・ギャンブル・アルコールなど様々な依存症～
 久里浜医療センター 前園 真毅 氏
 ②当事者からのメッセージ

参加費：無料



問合せ：滋賀県立精神保健福祉センター
 TEL:077-567-5010

情報をお寄せください!!

1. ボランティア情報チャンネルは、毎月1日発行です。
2. 活動内容、日時、会場(場所)、その他条件、問い合わせ先等の詳細をメール(WORD形式)またはFAXにてお寄せください。
3. 申込締切は、掲載月の前月10日です。
4. スペースに限りがありますので、掲載できない場合はご了承ください。
5. 時期的に間に合わず紙面掲載が無理な場合は、ホームページ(しがボランティアネット)のみの掲載も可能です。ご連絡ください。

問合せ・申込先

滋賀県社会福祉協議会 地域福祉部 地域福祉課
 (滋賀県ボランティアセンター)
 Tel:077-567-3924 Fax:077-567-5160
 E-mail: vc1@shigashakyo.jp